

Carte générale du rallye

Samedi 29 juillet 2023

ES 1 : Pl.Vitrolles – Lardier
ES 2 : Bréziers – Bellaiffaire

**Heure de départ
première voiture**

5,77 Km 15h 00
7,91 Km 15h 53

Dimanche 30 juillet 2023

ES 3 : N.D.du Laus – Jarjayes
ES 4 : Lardier – Fouillouse
ES 5 : N.D.du Laus – Jarjayes
ES 6 : Lardier – Fouillouse

7,90 Km 8h 33
5,23 Km 9h 26
7,90 Km 12h 24
5,23 Km 13h 12

Zone autorisée et
conseillée au public

SECURITE RALLYE



AMIS SPECTATEURS
LES SEULS
ENDROITS
AUTORISES
SONT
MATERIALIZED
PAR DU VERT
SUIVRE LES FLECHES !

COURSE Automobile

INTERDIT
AU PUBLIC

AUTORISE
AU PUBLIC



ES3-5

Parc fermé et parc de
Regroupement stade
de Tallard

Parc d'assistance
ZA de Gandière

ES4-6

ES1

ES2

40^{ème} Rallye Régional GAP RACING
8^{ème} Rallye V.H.C. – 1^{er} Rallye V.H.R.S. – 1^{er} Rallye V.M.R.S.
29 - 30 juillet 2023



Échelle 1 : 68 220
0 — 1000 m

SITUATION GENERALE PC- VERIFICATIONS ADMINISTRATIVES ET TECHNIQUES - PARCS

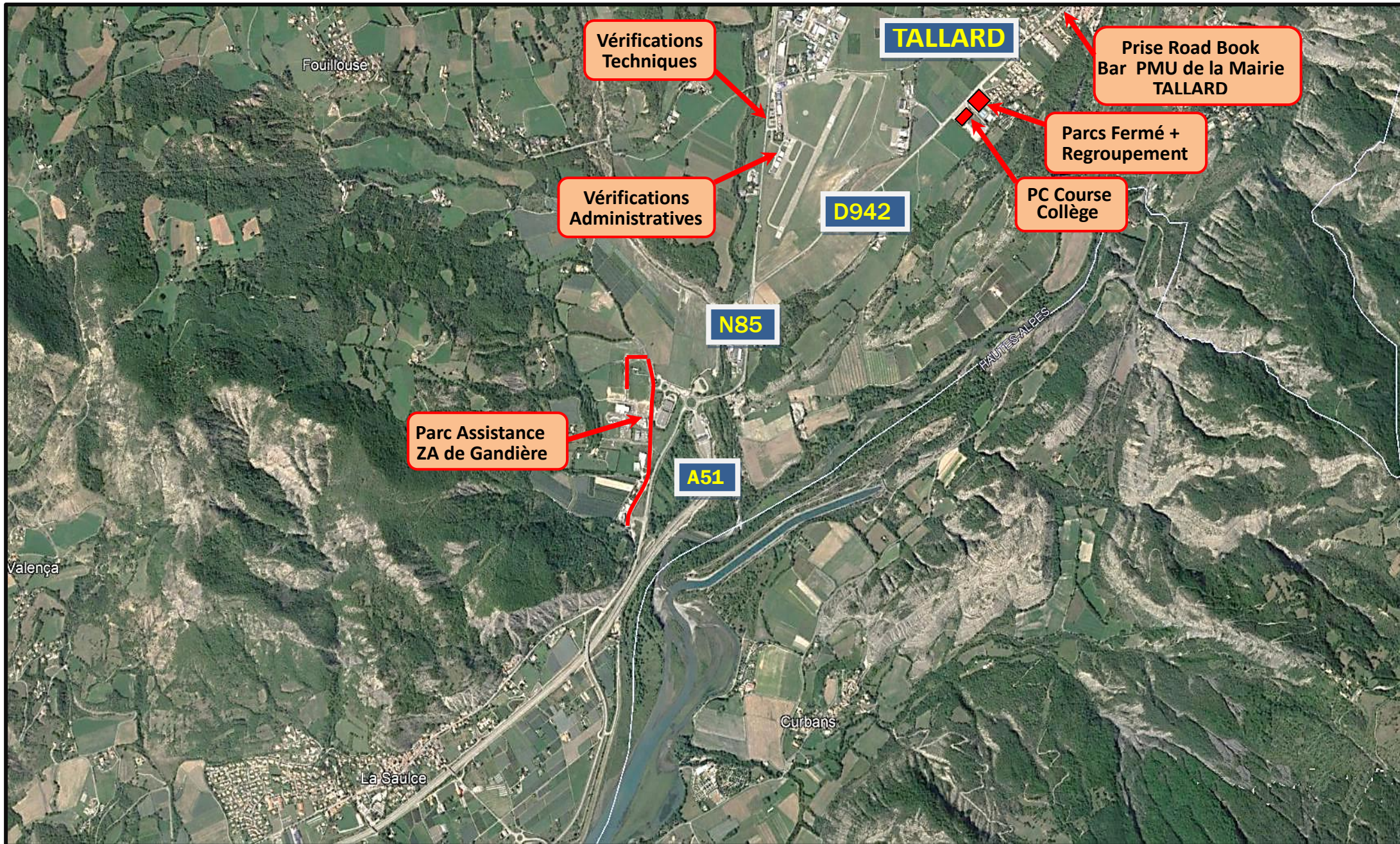

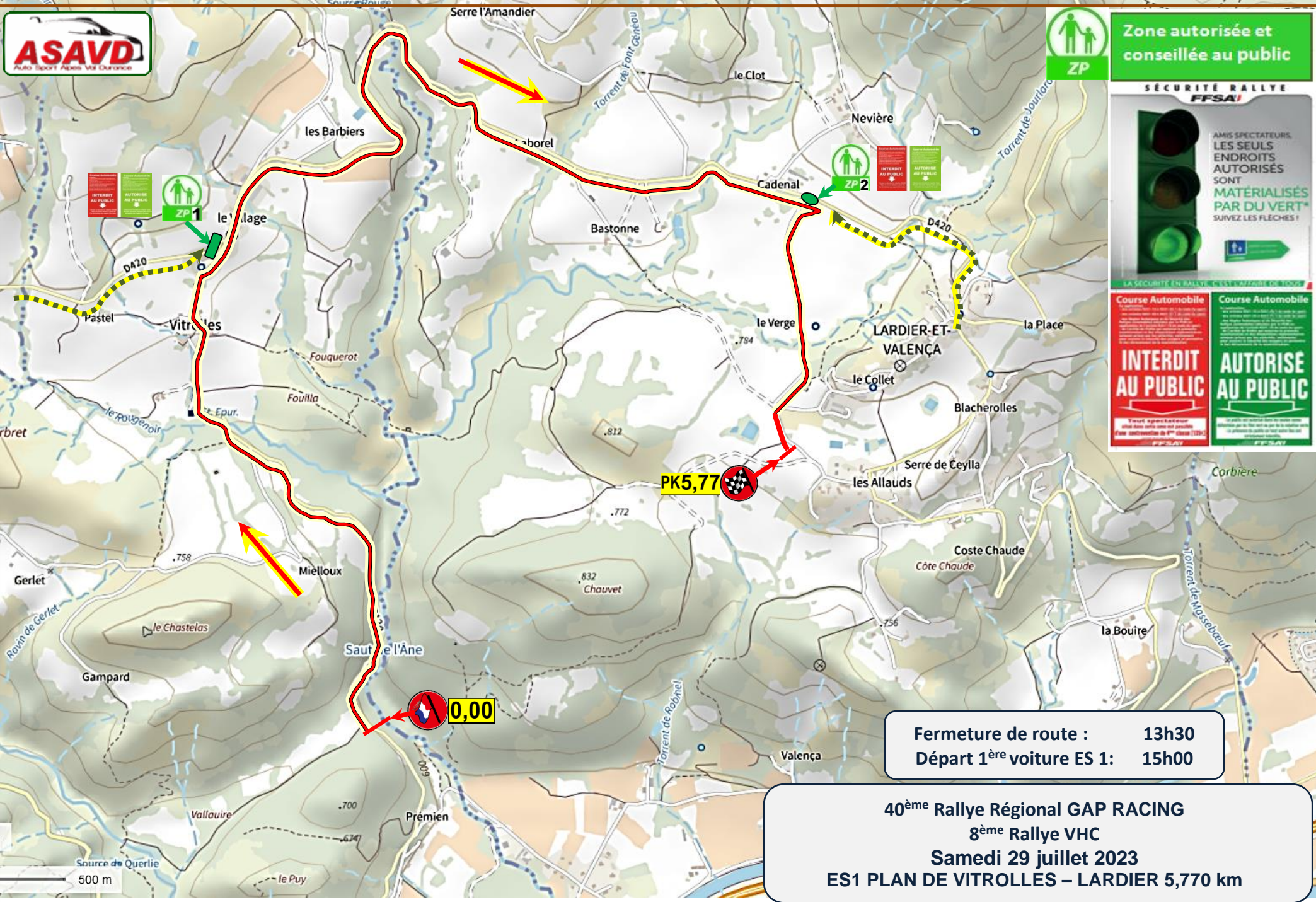

Zone autorisée et conseillée au public

SÉCURITÉ RALLYE
FFSAI



LA SÉCURITÉ EN RALLYE, C'EST L'AFFAIRE DE TOUS

<p>Course Automobile</p> <p>INTERDIT AU PUBLIC</p> <p><small>Tous les spectateurs doivent rester dans les zones autorisées et doivent respecter les règles de sécurité.</small></p>	<p>Course Automobile</p> <p>AUTORISÉ AU PUBLIC</p> <p><small>Les spectateurs sont autorisés à se déplacer librement dans les zones autorisées.</small></p>
--	---

PK5,77

0,00

Fermeture de route : 13h30
Départ 1^{ère} voiture ES 1: 15h00

40^{ème} Rallye Régional GAP RACING
8^{ème} Rallye VHC
Samedi 29 juillet 2023
ES1 PLAN DE VITROLLES – LARDIER 5,770 km

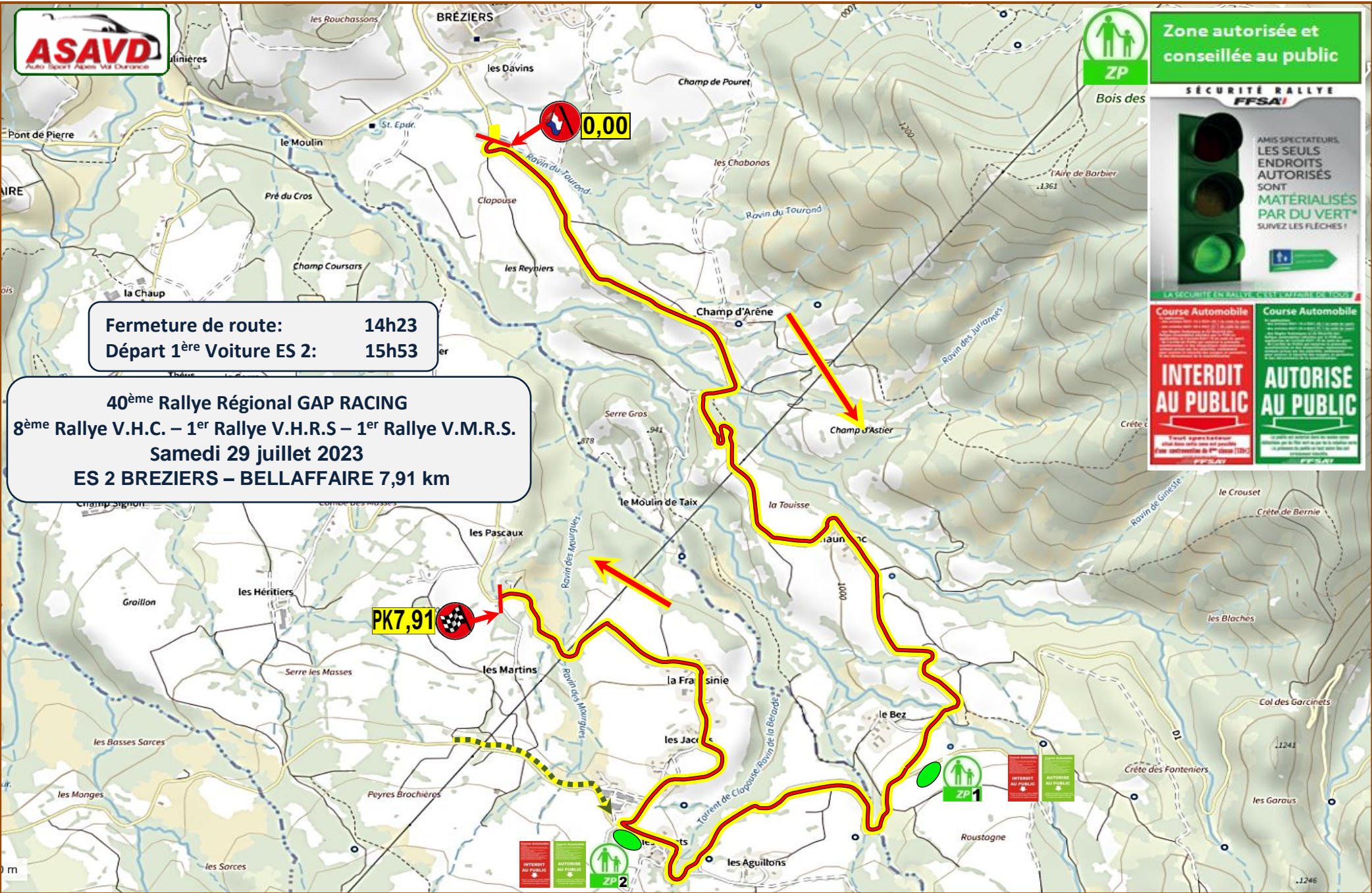

Fermeture de route: 14h23
 Départ 1^{ère} Voiture ES 2: 15h53

40^{ème} Rallye Régional GAP RACING
8^{ème} Rallye V.H.C. – 1^{er} Rallye V.H.R.S – 1^{er} Rallye V.M.R.S.
Samedi 29 juillet 2023
ES 2 BREZIERIS – BELLAFFAIRE 7,91 km

**Zone autorisée et
 conseillée au public**



PK7,91



.1246

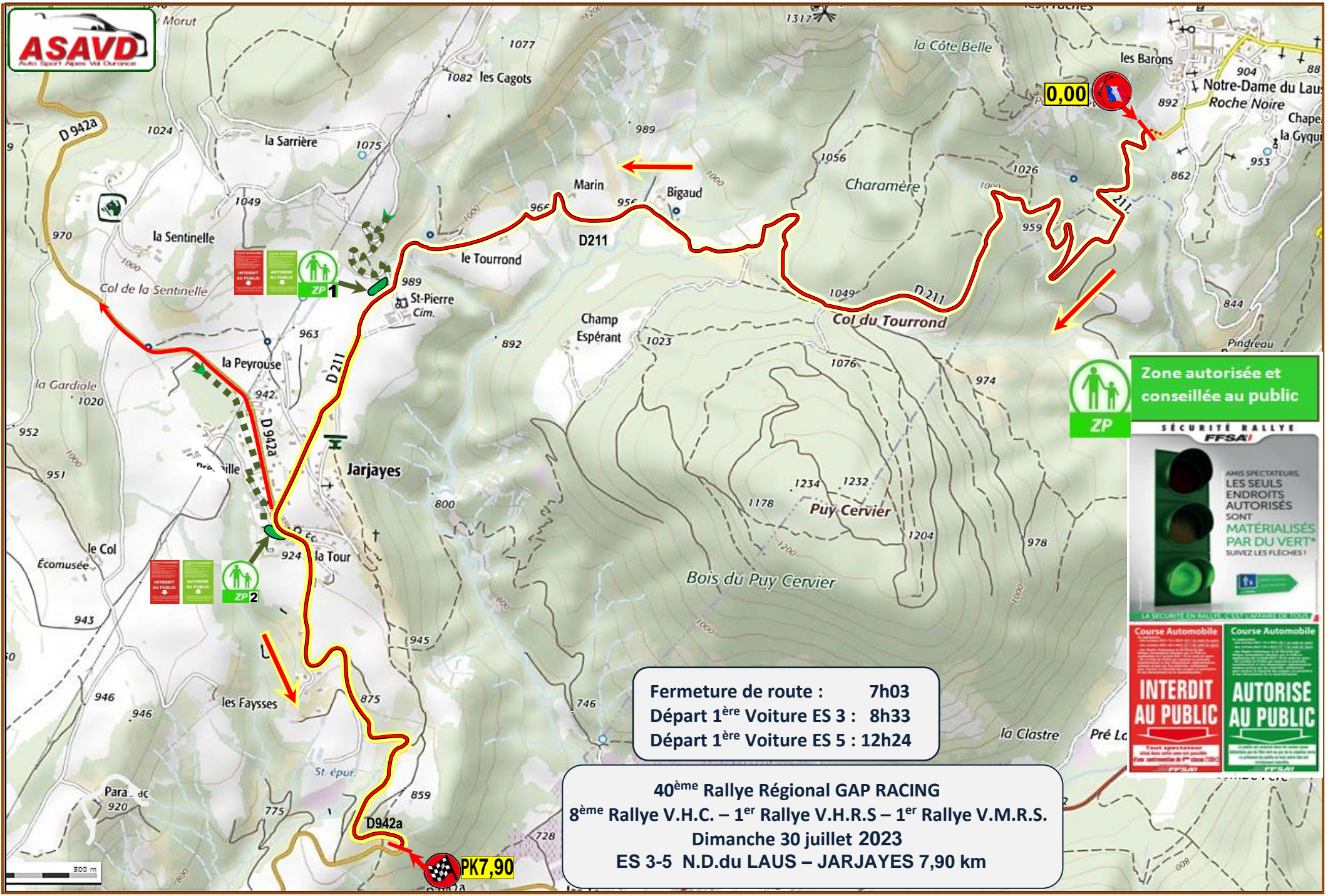

0,00

PK7,90



Zone autorisée et conseillée au public

FFSA

AMIS SPECTATEURS, LES SEULS ENDROITS AUTORISÉS SONT MATÉRIALISÉS PAR DU VERT* SUIVEZ LES FLÈCHES!

LA SÉCURITÉ EN RALLYE NESS'EFFRASSE DE TOUJOURS

Fermeture de route : 7h03
 Départ 1^{ère} Voiture ES 3 : 8h33
 Départ 1^{ère} Voiture ES 5 : 12h24

40^{ème} Rallye Régional GAP RACING
8^{ème} Rallye V.H.C. – 1^{er} Rallye V.H.R.S – 1^{er} Rallye V.M.R.S.
 Dimanche 30 juillet 2023
 ES 3-5 N.D.du LAUS – JARJAYES 7,90 km

<p>Course Automobile</p> <p>INTERDIT AU PUBLIC</p> <p><small>Tout spectateur doit être dans une zone autorisée. Toute infraction est punie de 100€ d'amende.</small></p>	<p>Course Automobile</p> <p>AUTORISÉ AU PUBLIC</p> <p><small>Tout spectateur doit être dans une zone autorisée. Toute infraction est punie de 100€ d'amende.</small></p>
---	---

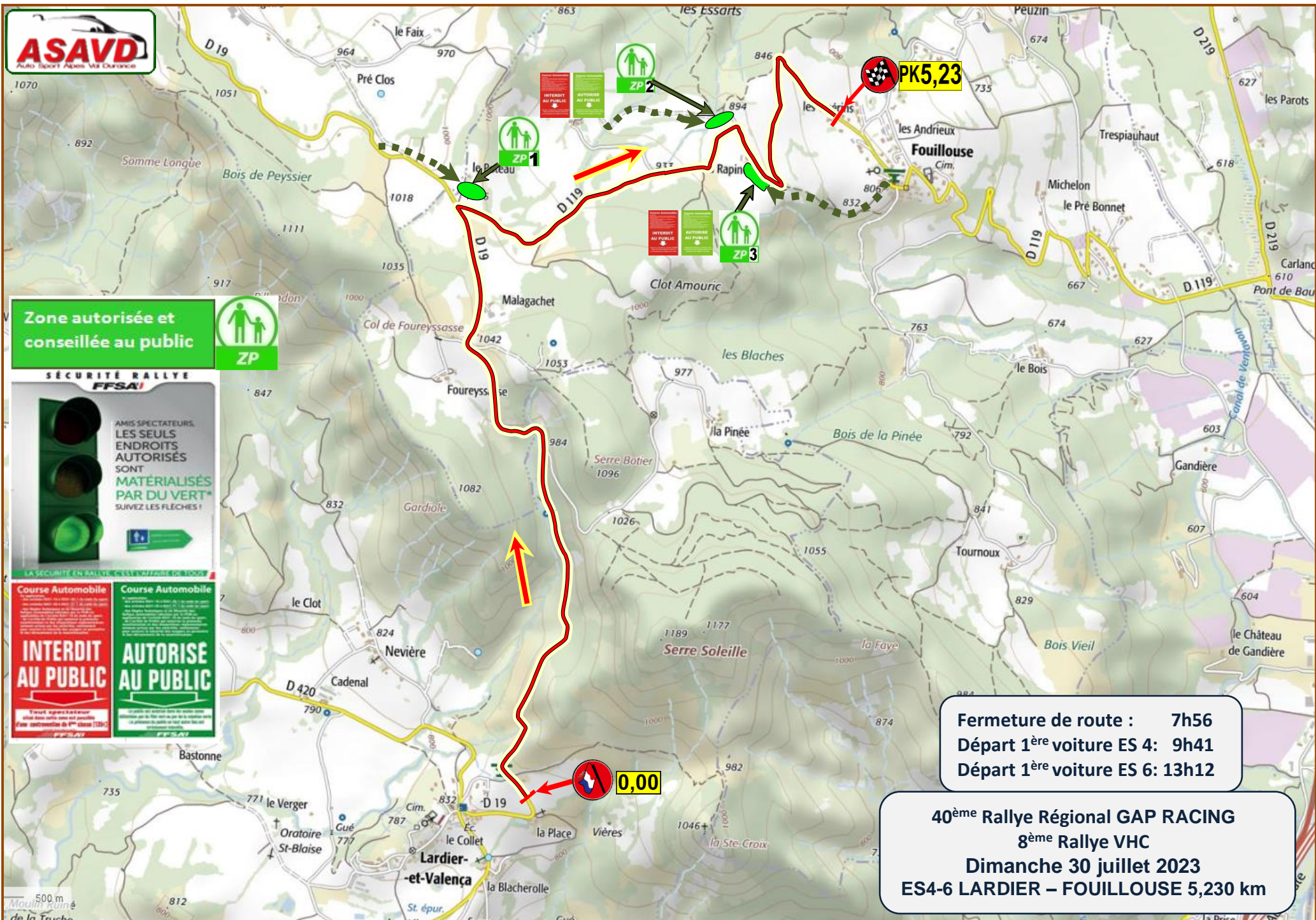

**Zone autorisée et
conseillée au public**



SÉCURITÉ RALLYE
FFSA

AMIS SPECTATEURS,
LES SEULS
ENDROITS
AUTORISÉS
SONT
**MATÉRIALISÉS
PAR DU VERT***
SUIVEZ LES FLÈCHES!

LA SÉCURITÉ EN RALLYE, C'EST L'AFFAIRE DE TOUS!

Course Automobile	Course Automobile
INTERDIT AU PUBLIC	AUTORISÉ AU PUBLIC

Fermeture de route : 7h56
 Départ 1^{ère} voiture ES 4: 9h41
 Départ 1^{ère} voiture ES 6: 13h12

40^{ème} Rallye Régional GAP RACING
8^{ème} Rallye VHC
Dimanche 30 juillet 2023
ES4-6 LARDIER – FOUILLOUSE 5,230 km